

De acordo com o código civil 10406/02 Art. 500, as dimensões de construção podem apresentar até 5% de diferença das medidas em projetos, portanto essas medidas devem ser usadas somente para fins de orçamento, e não de projeto de móveis.

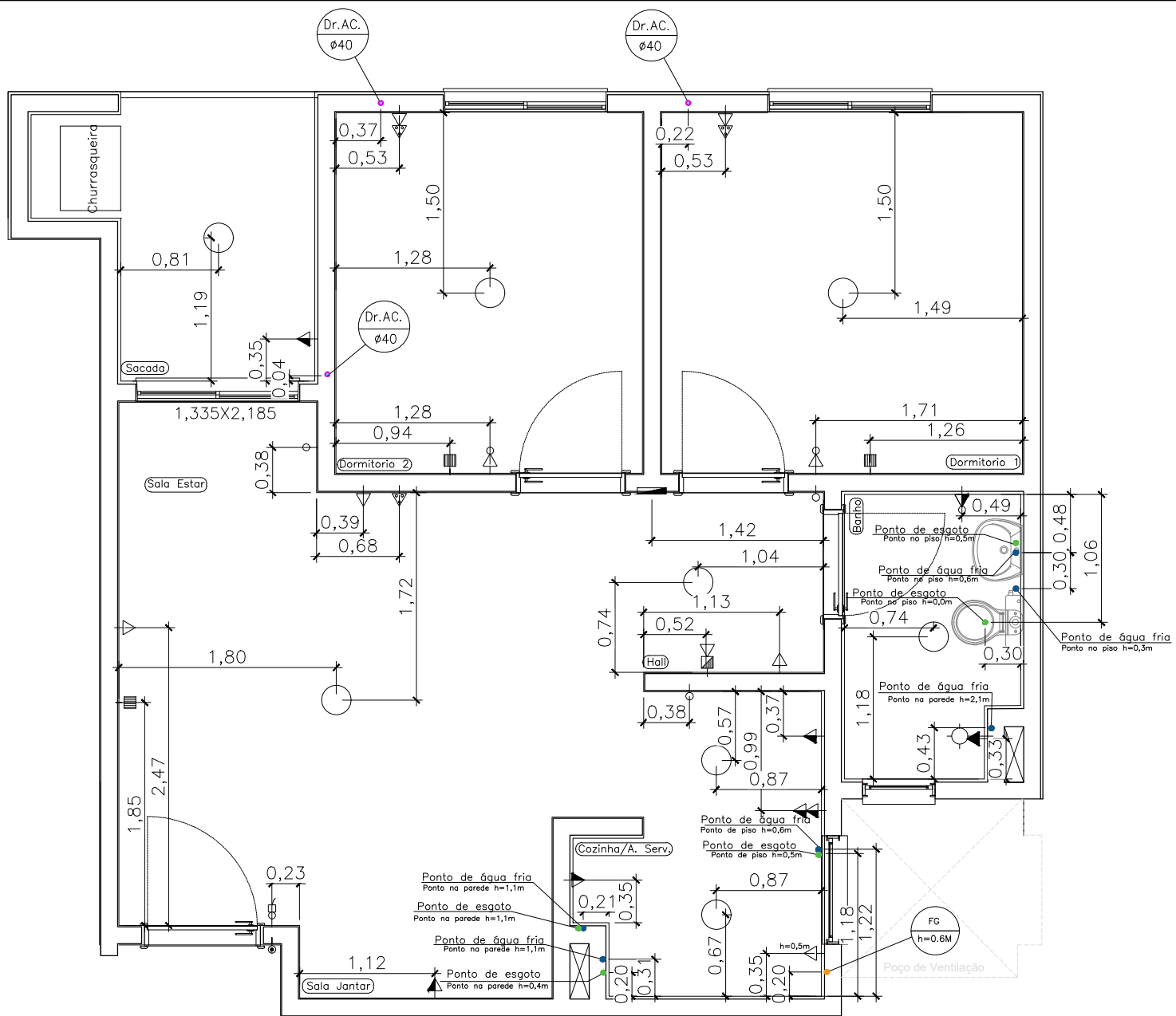

|  |   |
|--|---|
|  | INTERFONE (1,1m)                          |
|  | TELEFONE (0,3m)                           |
|  | CAMPAINHA (2,10m)                         |
|  | ANTENA DE TV/INTERNET (0,3m)              |
|  | INTERRUPTOR / TOMADA MÉDIA (1,10m)        |
|  | INTERRUPTOR / TOMADA BAIXA (0,3m e 1,10m) |
|  | TOMADA ALTA (2,20m)                       |
|  | TOMADA MÉDIA (1,10m)                      |
|  | TOMADA BAIXA (0,3m ou indicada)           |
|  | TOMADA PARA AR-CONDICIONADO (2,20m)       |
|  | INTERRUPTOR (1,10m)                       |
|  | PULSADOR CAMPAINHA (1,10m)                |
|  | LUMINÁRIA ARANDELA NA PAREDE (1,90m)      |
|  | QUADRO DE DISTRIBUIÇÃO (1,30 m CENTRO)    |
|  | Ponto de Luz no teto                      |
|  | Dr.AC.                                    |
|  | Ponto de Gás                              |
|  | Ponto de Água Fria                        |
|  | Ponto de Esgoto                           |

De acordo com o código civil 10406/02 Art. 500, as dimensões de construção podem apresentar até 5% de diferença das medidas em projetos, portanto essas medidas devem ser usadas somente para fins de orçamento, e não de projeto de móveis.