

De acordo com o código civil 10406/02 Art. 500, as dimensões de construção podem apresentar até 5% de diferença das medidas em projetos, portanto essas medidas devem ser usadas somente para fins de orçamento, e não de projeto de móveis.

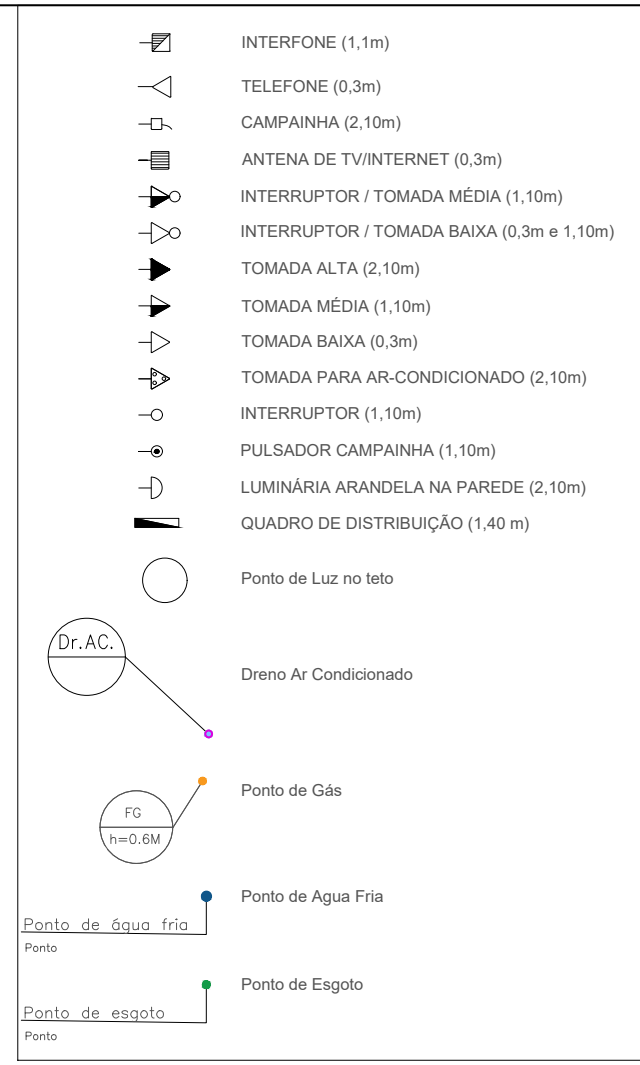

De acordo com o código civil 10406/02 Art. 500, as dimensões de construção podem apresentar até 5% de diferença das medidas em projetos, portanto essas medidas devem ser usadas somente para fins de orçamento, e não de projeto de móveis.

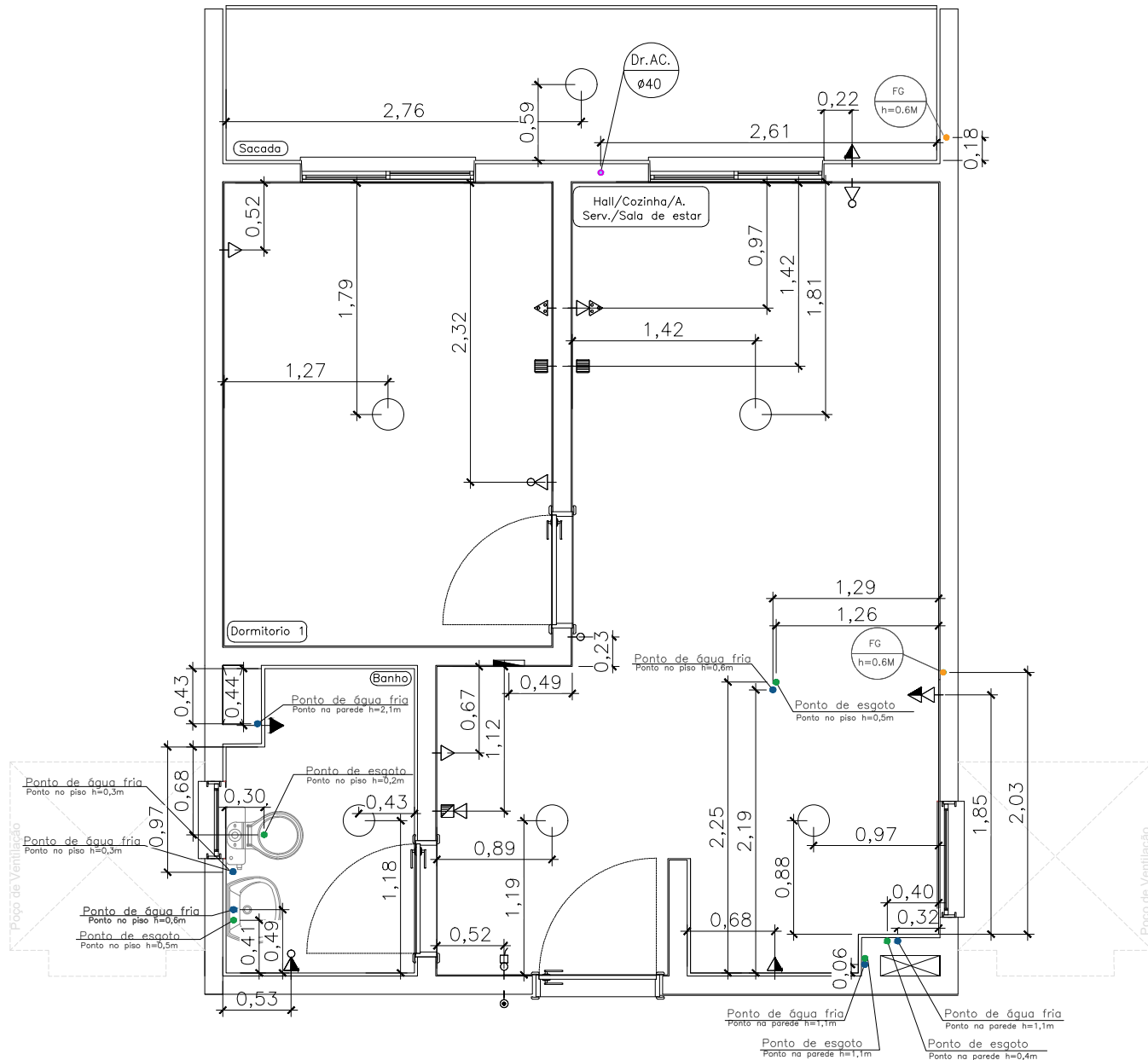
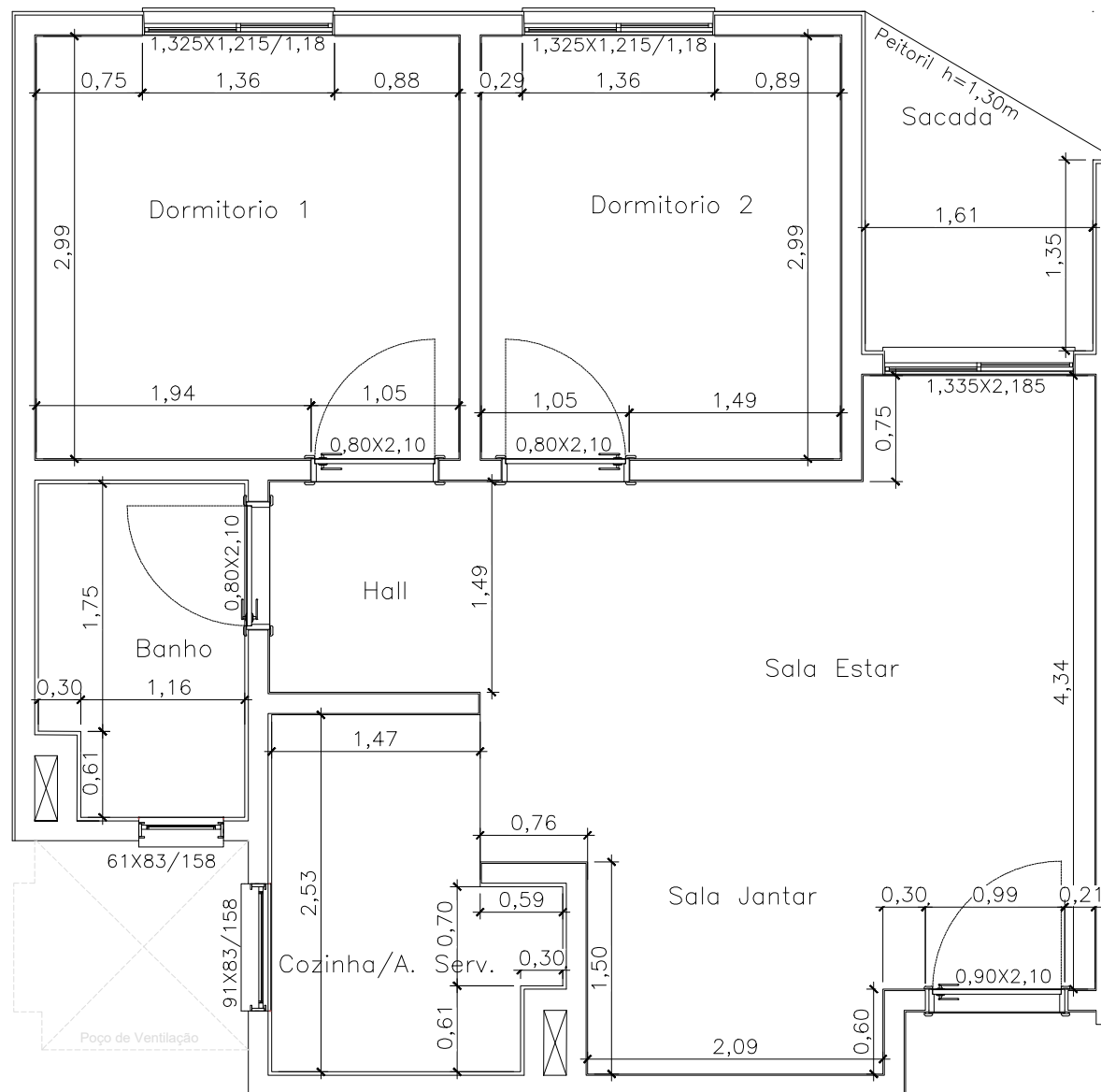

De acordo com o código civil 10406/02 Art. 500, as dimensões de construção podem apresentar até 5% de diferença das medidas em projetos, portanto essas medidas devem ser usadas somente para fins de orçamento, e não de projeto de móveis.

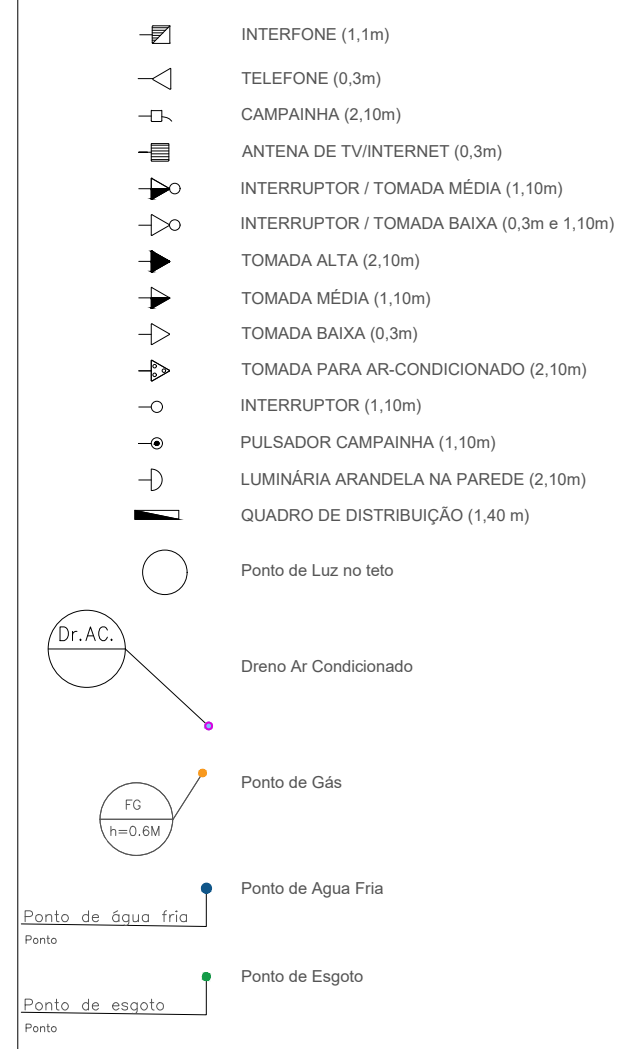
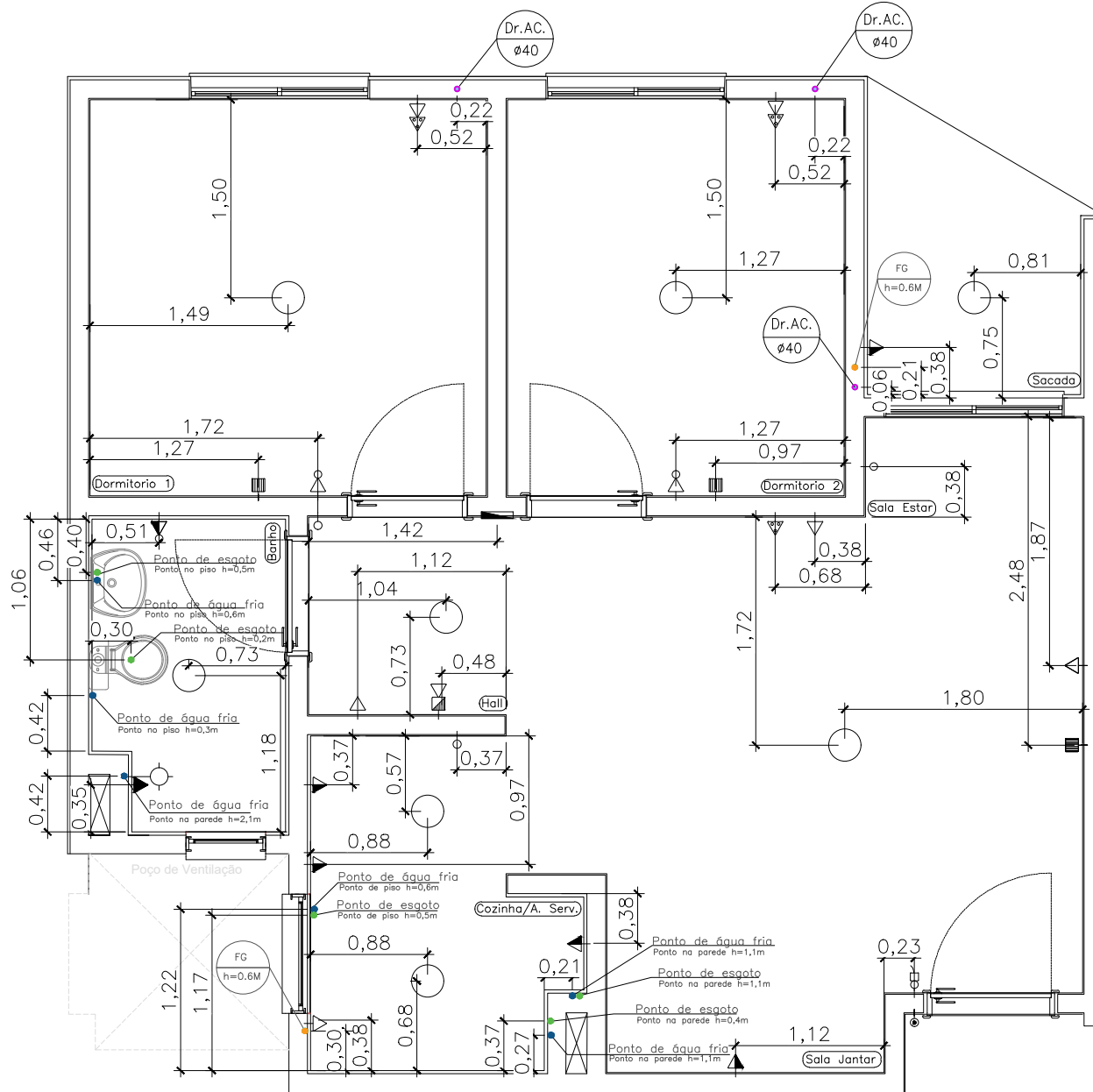

De acordo com o código civil 10406/02 Art. 500, as dimensões de construção podem apresentar até 5% de diferença das medidas em projetos, portanto essas medidas devem ser usadas somente para fins de orçamento, e não de projeto de móveis.



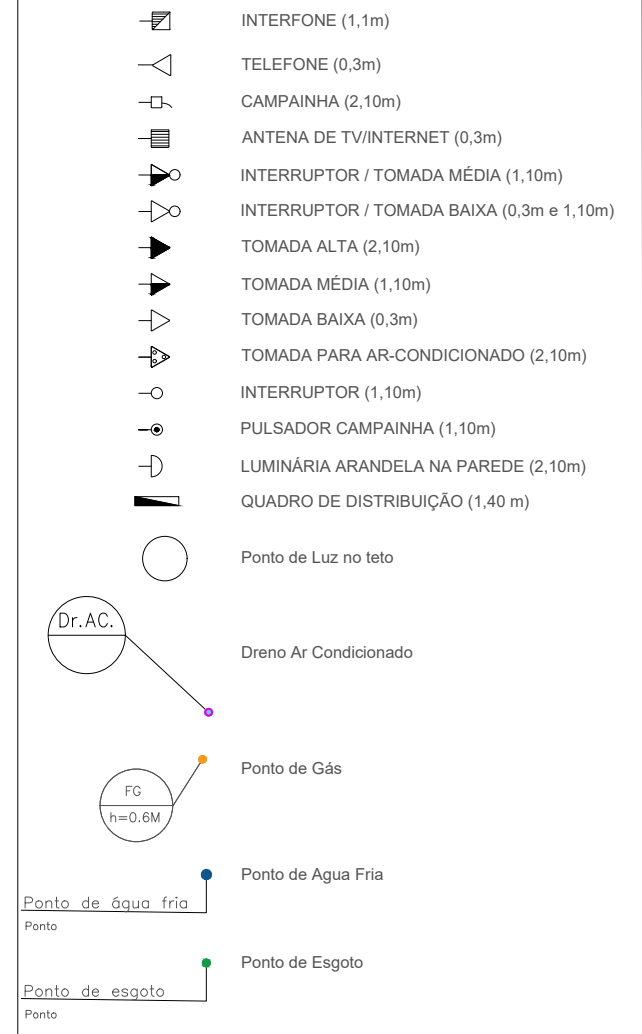
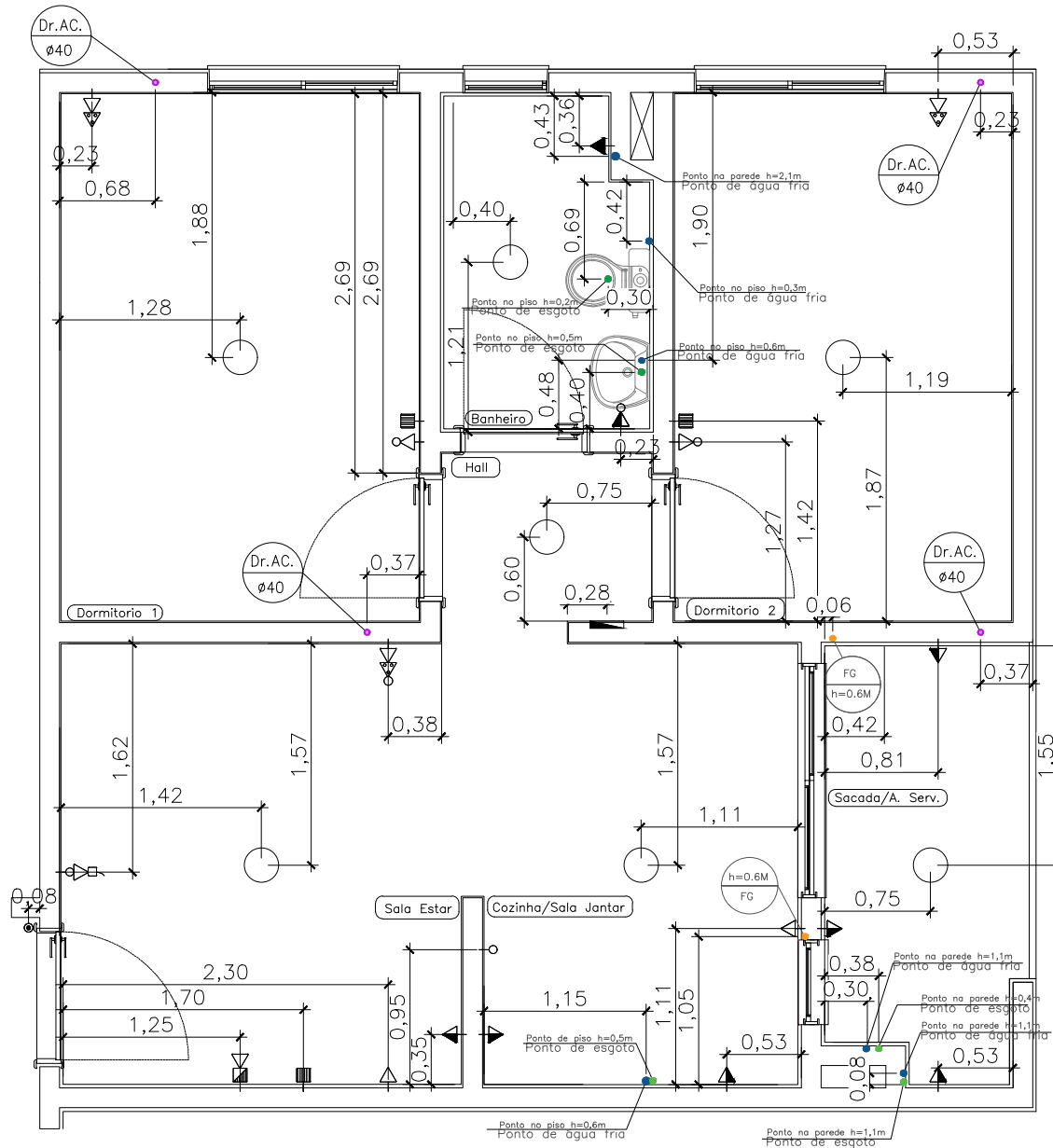

De acordo com o código civil 10406/02 Art. 500, as dimensões de construção podem apresentar até 5% de diferença das medidas em projetos, portanto essas medidas devem ser usadas somente para fins de orçamento, e não de projeto de móveis.

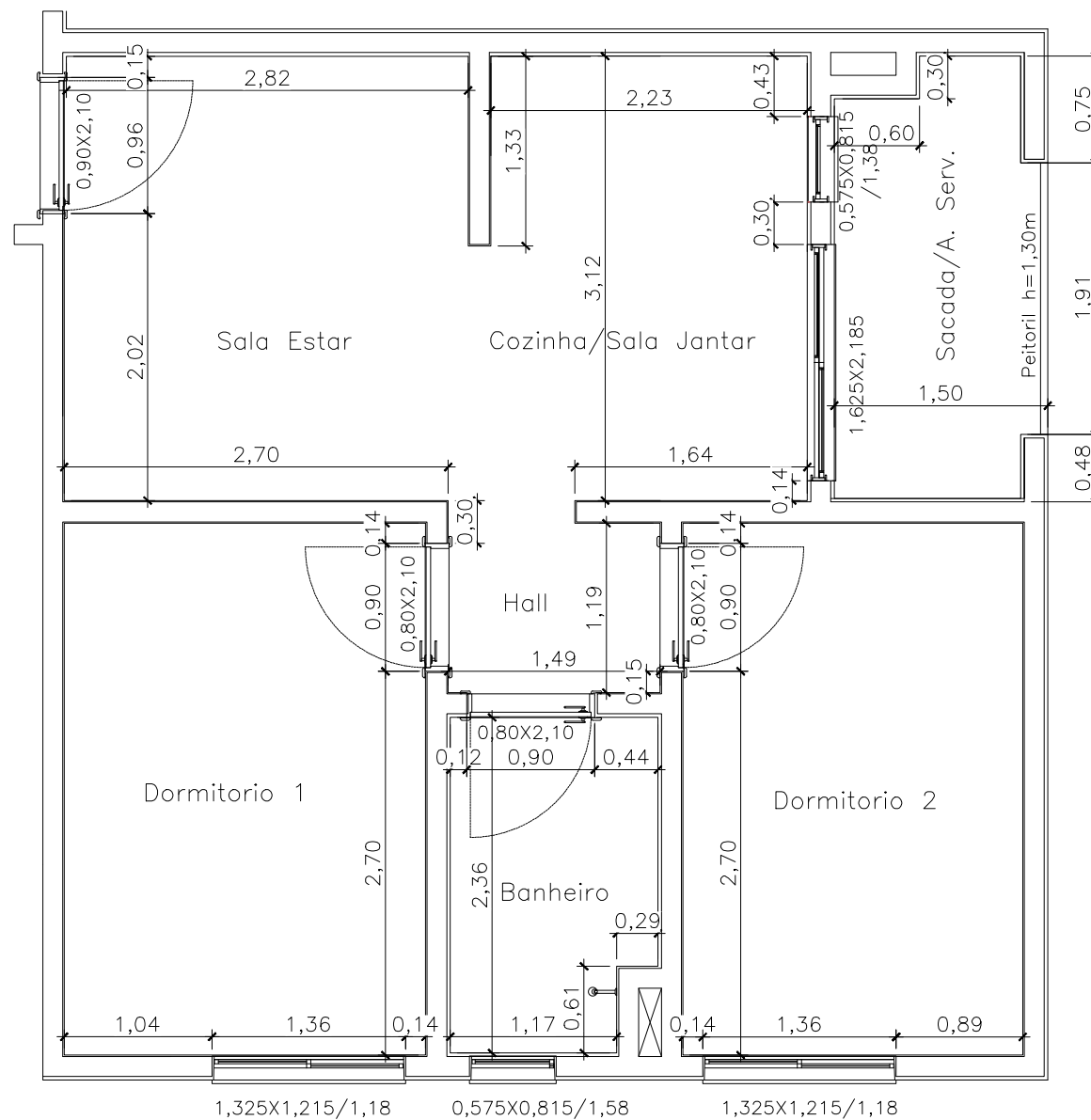

De acordo com o código civil 10406/02 Art. 500, as dimensões de construção podem apresentar até 5% de diferença das medidas em projetos, portanto essas medidas devem ser usadas somente para fins de orçamento, e não de projeto de móveis.

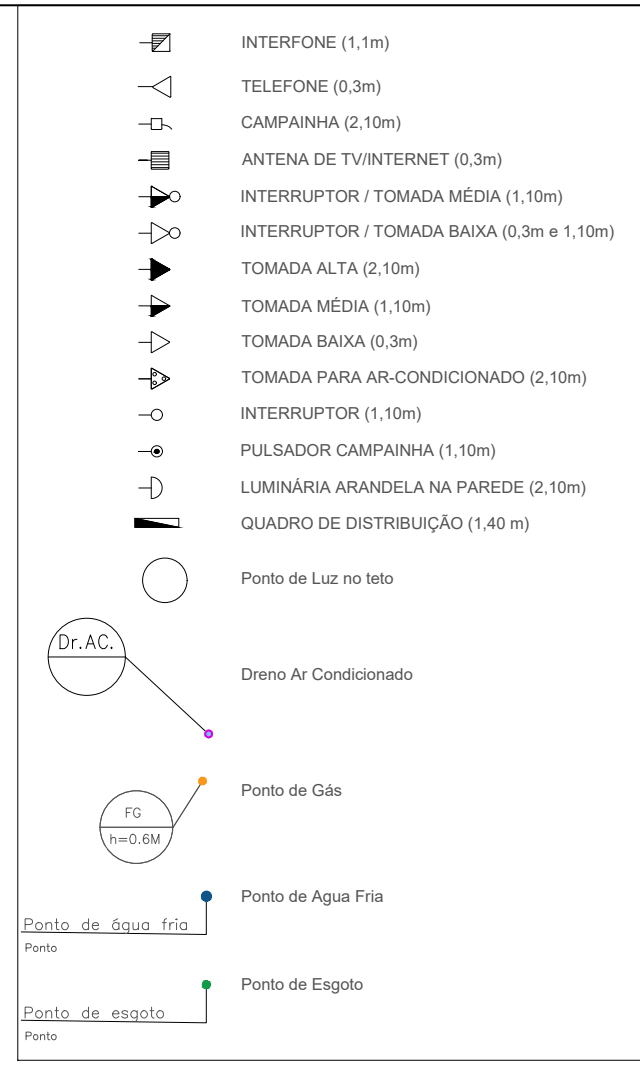
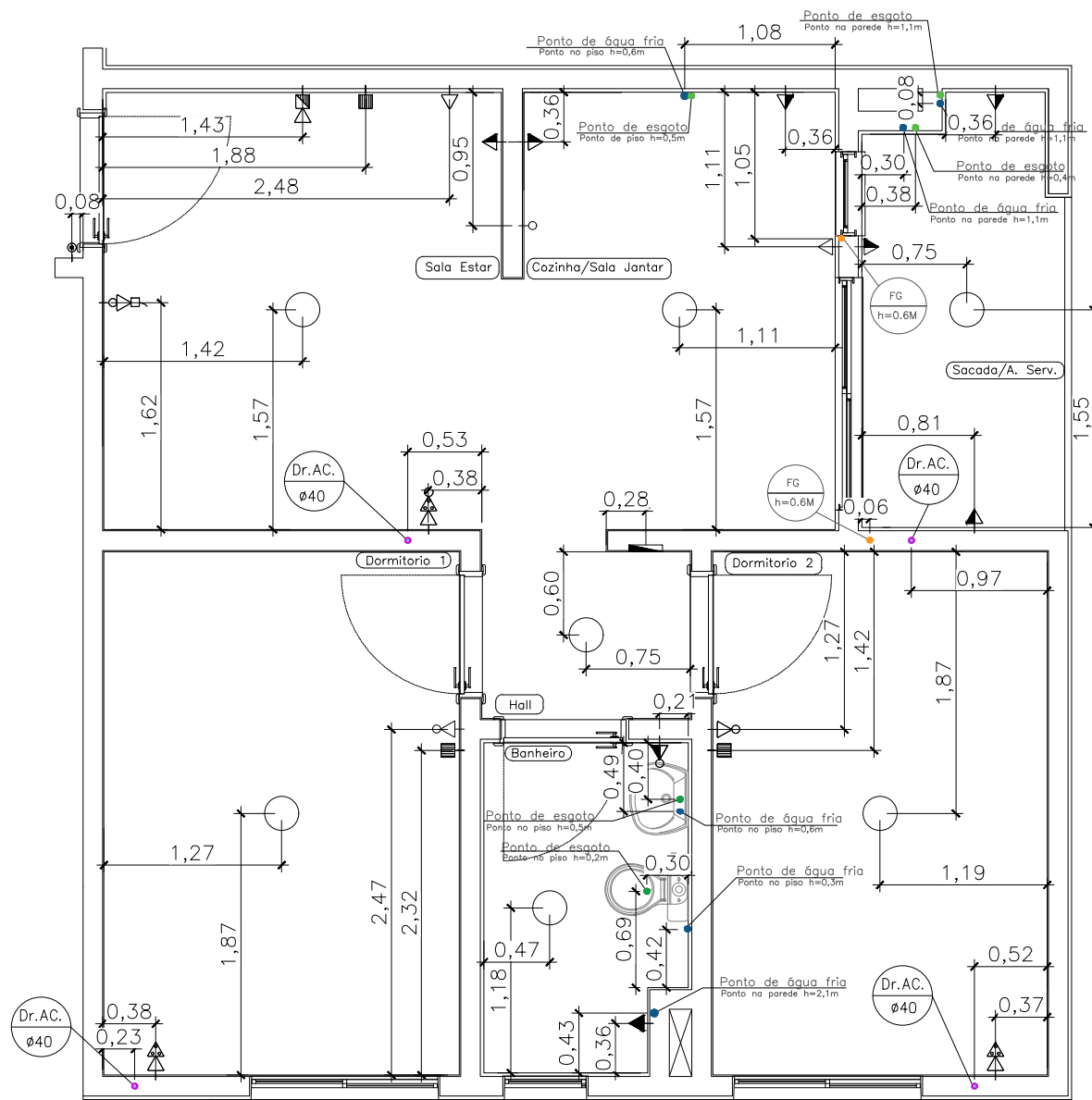

De acordo com o código civil 10406/02 Art. 500, as dimensões de construção podem apresentar até 5% de diferença das medidas em projetos, portanto essas medidas devem ser usadas somente para fins de orçamento, e não de projeto de móveis.