

NOTA: A utilização deste projeto está condicionada ao contrato estabelecido entre a Solution Instalações e Comércio de Peças Ltda e o cliente, não podendo ser hipotese alguma ser realizado, alterado, ampliado, adequado, ou sofrer outro tipo de intervenção sem a aprovação prévia da Solution Instalações e Comércio de Peças Ltda. Este projeto é de propriedade dos direitos autorais. Lei nº 5.104/66 e nº 9.610/98, é crime previsto no código penal (Decreto lei nº 2.848/40)

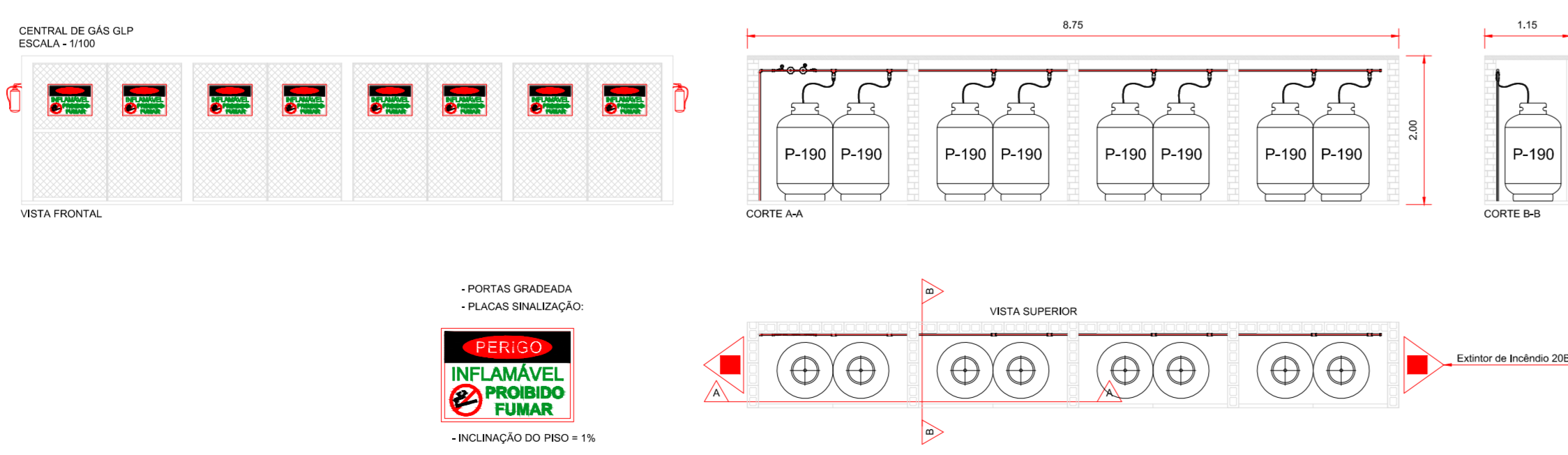

PORTAS GRADEADA  
PLACAS ENALZADA:  
**PERIGO**  
INFLAMÁVEL  
PROIBIDO FUMAR  
INCLINAÇÃO DO PISO = 1%

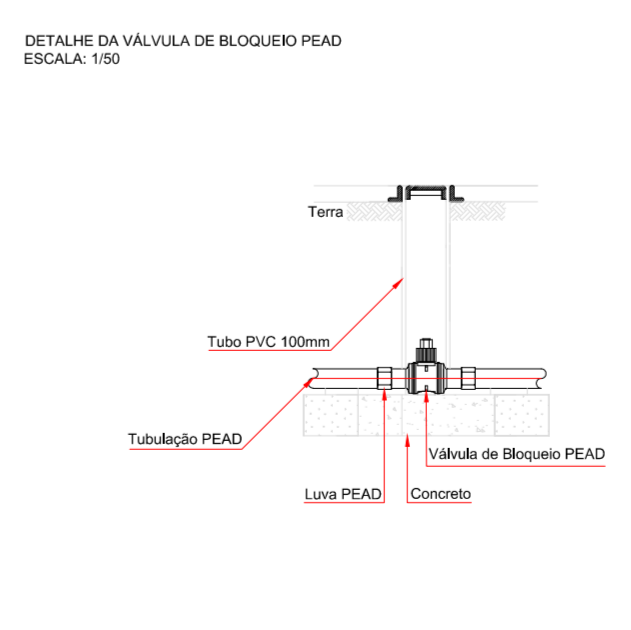
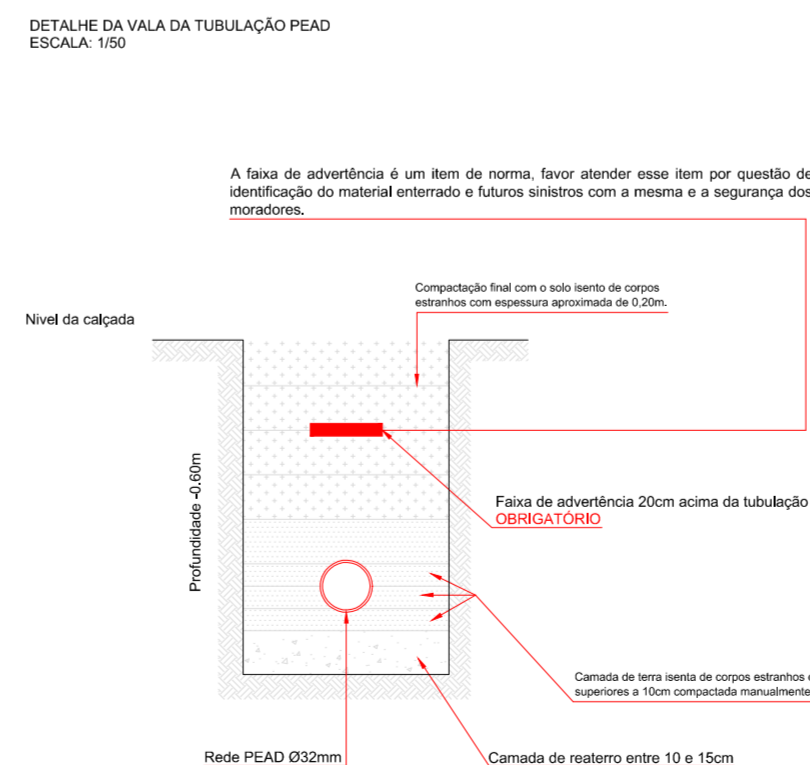

CONFIGURAÇÃO	PENA	ESP.
1	7	0,100
2	7	0,200
3	7	0,300
4	7	0,400
5	7	0,500
6	7	0,600
7	7	0,700
10	10	0,200
108	108	0,200
152	152	0,200

Projeto Local <b>PROJETO DA REDE DE DISTRIBUIÇÃO PARA GÁS GLP RESIDENCIAL VERONA</b> Rua Pontes Miranda, São Leopoldo - RS		
Proprietário BALIZA EMPREENDIMENTOS IMOBILIÁRIOS LTDA.		
Resp. Técnico Eng. Mecânico e Seg. Trabalho Rogério Dupont-CREA RS143451		Prancha <b>01 / 03</b>
Data MARÇO 2019		
Especificações <b>PLANTA BAIXA E DETALHAMENTO DA REDE EXTERNA E INTERNA PARA GÁS GLP</b>		Projeto EDUARDO RAMOS
		Responsável SEBASTIÃO DE OLIVEIRA
Solution Instalações e Comércio de Peças Ltda. - Rua Marques do Herval, 55, Marçal Roncato, Canoas, RS, CEP 93020-400 Fone: (51) 3031-3945 (51) 9350-4509 e-mail: so@solution.com.br / ers@solution.com.br		

NOTA: A utilização deste projeto está condicionada ao contrato estabelecido entre a Solution Instalações e Comércio de Peças Ltda e o cliente, não podendo sob hipótese alguma ser utilizado, alterado, aplicado, adaptado, ou sofrer outro tipo de intervenção sem a autorização expressa da Solution Instalações e Comércio de Peças Ltda. A violação dos direitos autorais, Lei nº 5.130/66 e nº 9.810/99, é crime previsto no código penal (Decreto lei nº 2.848/40)

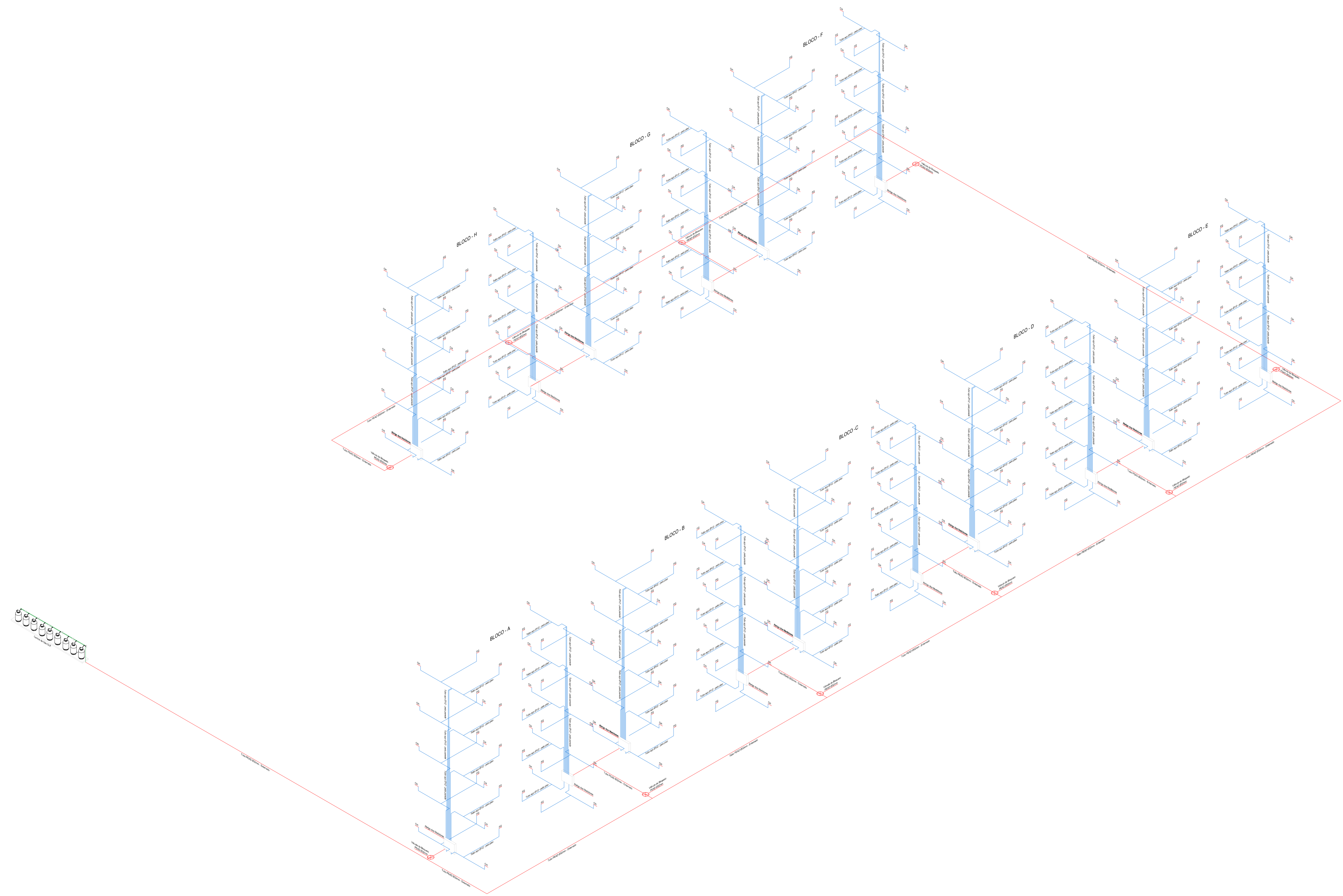

CONFIGURAÇÃO PENAS

COR	PENA	ESP.
1	7	0,100
2	7	0,200
3	7	0,300
4	7	0,400
5	7	0,500
6	7	0,600
7	7	0,700
10	10	0,200
106	106	0,200
152	152	0,200

Projeto Local <b>PROJETO DA REDE DE DISTRIBUIÇÃO PARA GÁS GLP RESIDENCIAL VERONA</b> Rua Pontes Miranda, São Leopoldo - RS		
Proprietário BALIZA EMPREENDIMENTOS IMOBILIÁRIOS LTDA.	Prancha <b>03/03</b>	
Resp. Técnico Eng. Mecânico e Seg. Trabalho Rogério Dupont-CREA RS143451	Data MARÇO 2019	Escala 1:300
Especificações <b>ISOMÉTRICO DA REDE EXTERNA E INTERNA PARA GÁS GLP</b>		Projeto EDUARDO RAMOS Responsável SEBASTIÃO DE OLIVEIRA
<small>Solution Instalações e Comércio de Peças Ltda - Rua Marques do Herval, 55, Marechal Rondon, Canoas, RS, CEP 92020-400 Fone: (51) 3031-3945 (51) 9350-4509 e-mail: so@solution.com.br / ers@solution.com.br</small>		

NOTA: A utilização deste projeto está condicionada ao contrato estabelecido entre a Solution Instalações e Comércio de Gás Lda e o cliente, não podendo ser hipotecada, nem a expressão gráfica da Solution Instalações e Comércio de Gás Lda. A violação dos direitos autorais, Lei nº5. 944/66 e nº9.510/98, é crime previsto no código penal (Decreto lei nº2.848/40).

PLANTA BAIXA - PAVIMENTO TIPO - 1º e 5º PAVIMENTO | TODOS OS BLOCOS  
ESCALA - 1/100

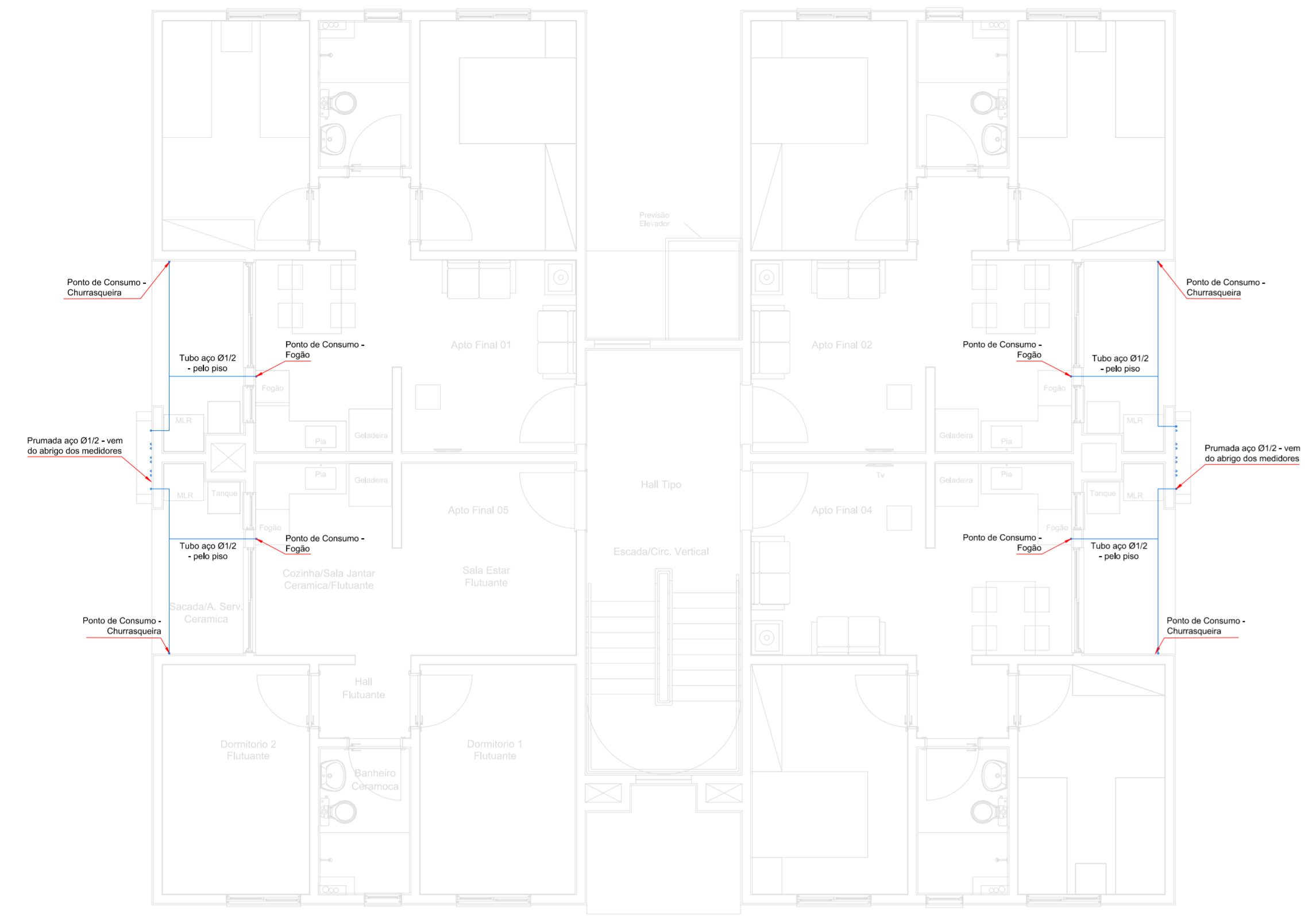

ARRANJO DOS MEDIDORES  
ESCALA - 1/25

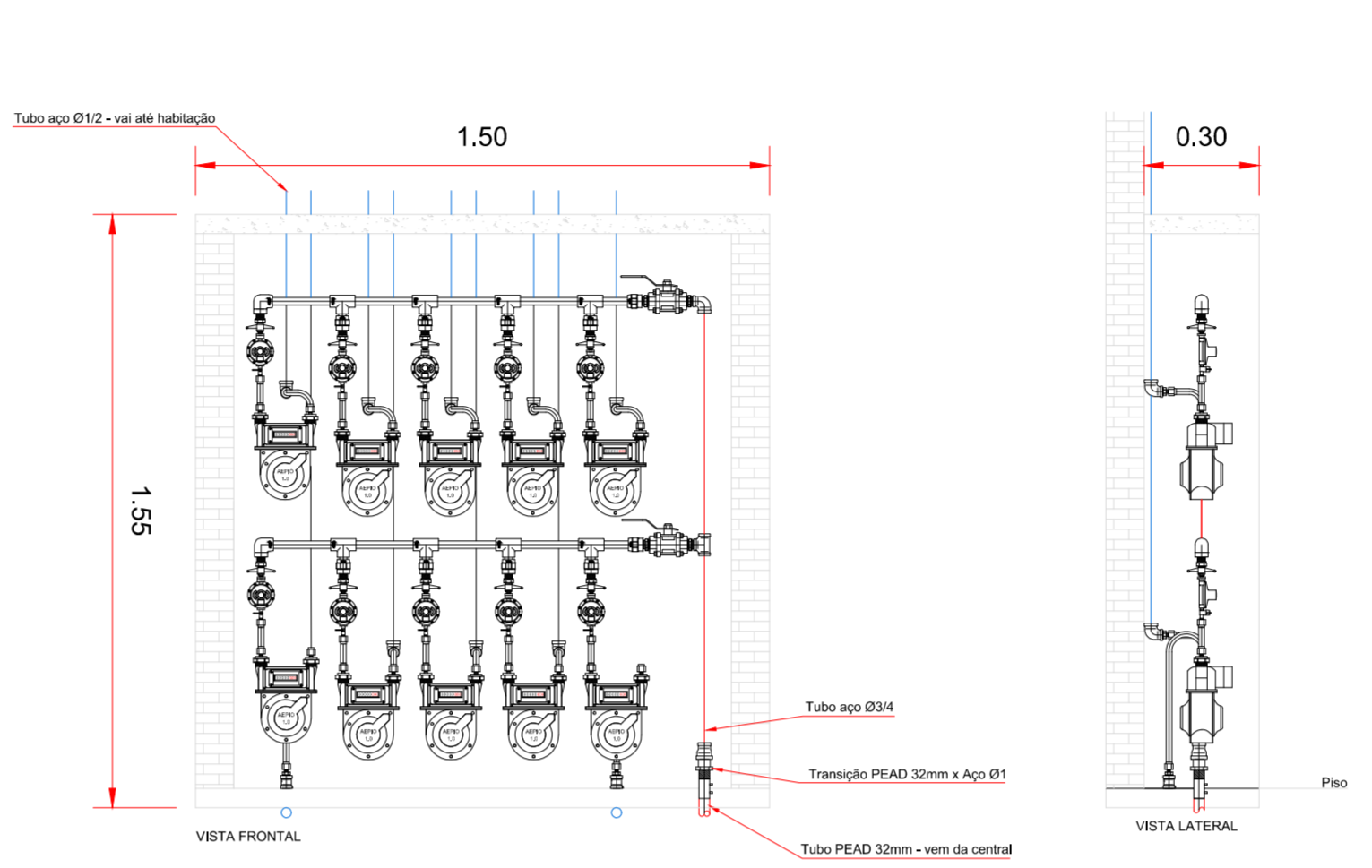

VISTA LATERAL - TODOS OS BLOCOS  
ESCALA - 1/100

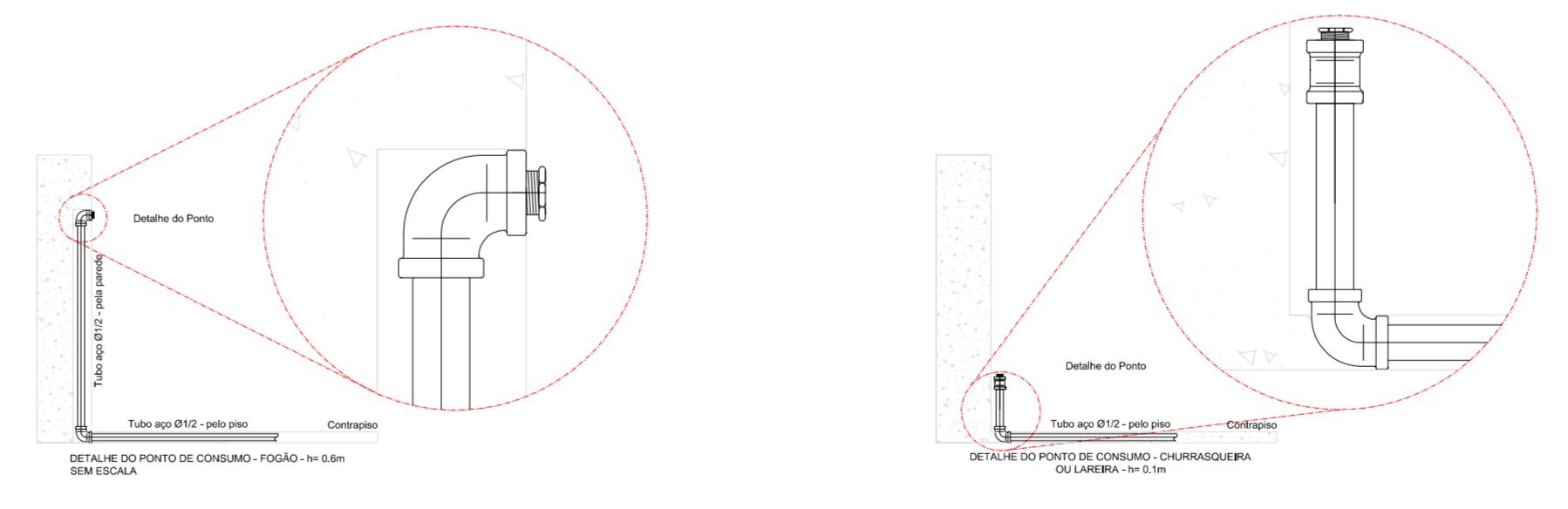
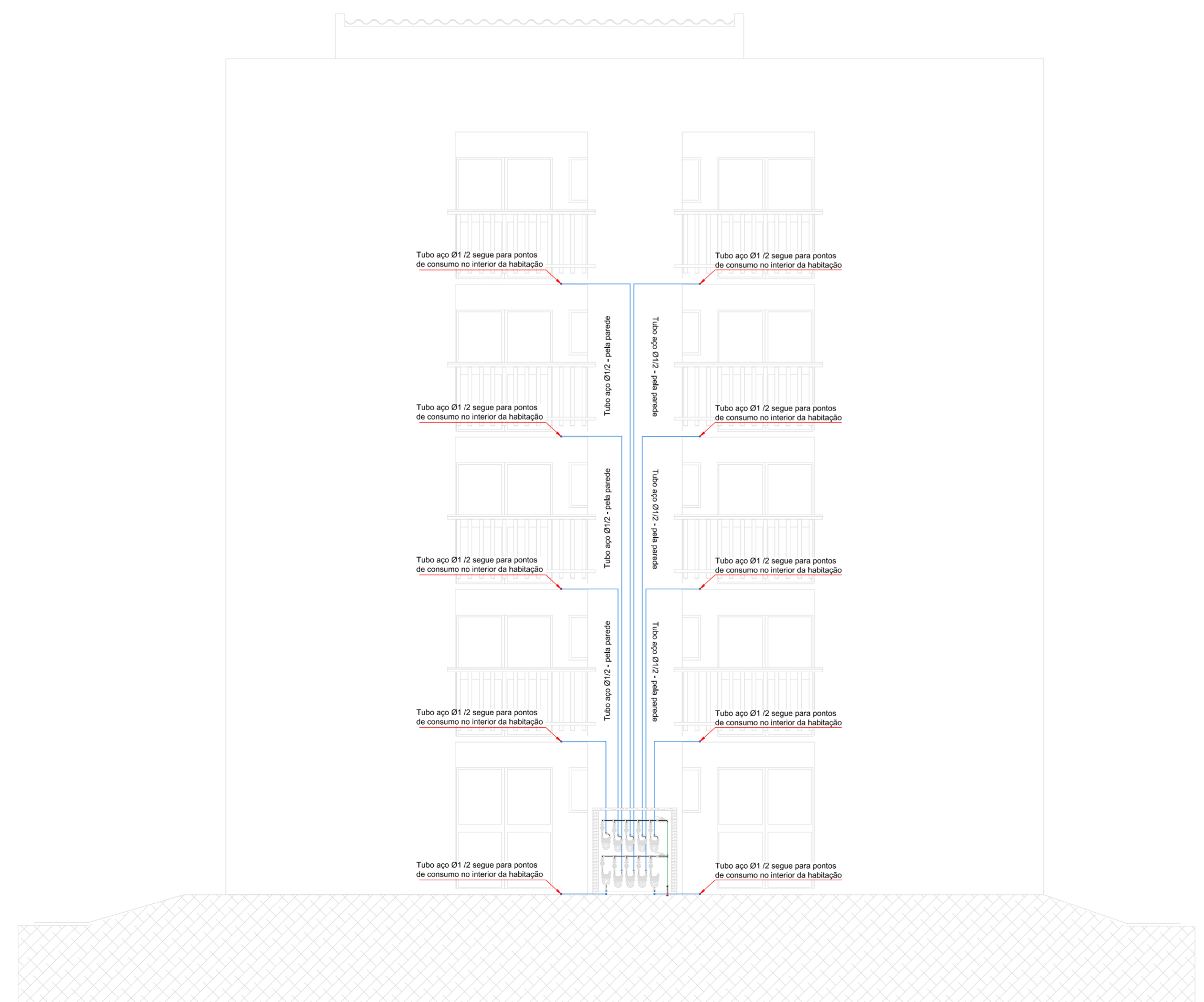

CONFIGURAÇÃO PENAS		
COR	PENA	ESP.
1	7	0,100
2	7	0,200
3	7	0,300
4	7	0,400
5	7	0,500
6	7	0,600
7	7	0,700
10	10	0,200
108	108	0,200
152	152	0,200

Projeto Local		<b>PROJETO DA REDE DE DISTRIBUIÇÃO PARA GÁS GLP RESIDENCIAL VERONA</b> Rua Pontes Miranda, São Leopoldo - RS		 Água e Gases		
Proprietário		BALIZA EMPREENDIMENTOS IMOBILIÁRIOS LTDA.			Prancha	
Resp. Técnico		Eng. Mecânico e Seg. Trabalho Rogério Dupont-CREA RS143451		<b>02</b> / 03		
Data	MARÇO 2019	Escala	Indicadas	Revisão	05	
Especificações		<b>PLANTA BAIXA PAVIMENTO TIPO E PRUMADA, CENTRAL DE DISTRIBUIÇÃO E DETALHAMENTO</b>			Projeta	EDUARDO RAMOS
					Responsável	SEBASTIÃO DE OLIVEIRA

Solution Instalações e Comércio de Gás Lda - Rua Marques do Herval, 55, Marechal Rondon, Canoas, RS, CEP 92020-400 Fone: (51) 3031-3845 (51) 9350-4509 e-mail: so@solutionrs.com.br / ens@solutionrs.com.br